



# IR FACT-BOOK

## 2023.11

# TABLE OF CONTENTS

<b>INTRODUCTION</b>	03
<b>COMPANY</b>	04
연혁 & 수상내역	04
재무제표	05
ESG 경영	06
<b>COMPETITIVENESS</b>	07
핵심 경쟁력	07
캐릭터 토이	08
캐릭터 브랜드	09
<b>BUSINESS SCOPE</b>	10
글로벌 토이	10
국내 토이	27
콘텐츠	35
골프&리조트	42



## 오로라월드는

축적된 경험과 기술력으로 세계를 선도하는 콘텐츠 기업을 만들어갑니다

오로라(039830)는 세계 최대 캐릭터 토이 시장인 미국에서 브랜드 인지도 2위, 국내 및 러시아, 영국에서는 1위에 올라서 있는 캐릭터 디자인 전문 기업입니다. 전체 매출의 70%를 글로벌 80여개 국가를 통해 확보하고 있는 히든 챔피언 기업으로 40년 이상 다져온 캐릭터 완구 비즈니스를 기반으로 콘텐츠 기업으로 거듭나고 있습니다.



연혁 & 수상내역 / 재무제표 / ESG 경영

# HISTORY & AWARDS

## 1980 - 1989

시작

**1981**

오로라월드(주) 창립

**1987**

대통령상: 수출탑 5백만불

**1988**

대통령상: 수출탑 1천만불

## 1990 - 1999

고속성장

**1990**

인도네시아 생산법인 설립

**1992**

미국 판매법인 설립

홍콩 판매법인 설립

대통령상: 산업포장 수상

**1995**

중국 판매법인 설립

영국 판매법인 설립

**1997**

KOTRA/통상산업부:

세계화 우수기업 금상 수상

**1999**

오로라디자인연구소 설립

오로라월드빌딩 취득

## 2000 - 2009

브랜딩 & 디자인

**2000**

코스닥 상장

**2003**

산업통상자원부:

대한민국디자인, 브랜드대상

**2004**

디자인진흥원:

벤처디자인 금상

**2005**

한국소비자포럼:

퍼스트 브랜드 대상

**2009**

"유후와 친구들"

애니메이션 시리즈 프리미어

## 2010 - 2019

글로벌 도약

**2011**

"유후와 친구들"

애니메이션 시즌2 프리미어

**2013**

대통령상: 금탑산업훈장

"유후와 친구들"

전 유럽 맥도날드 해피밀® 프로모션

**2015**

토이플러스 1호점 개장

**2016**

"신비아파트"

애니메이션 시리즈 프리미어

**2019**

"출동! 유후 구조대"

넷플릭스 오리지널 시리즈 프리미어

## 2020 -

사업 영역 확장

**2020**

독일 판매법인 설립

"출동! 유후 구조대"

넷플릭스 오리지널 시리즈

시즌2 & 시즌3 프리미어

**2022**

산업통상자원부:

세계일류상품 인증

한국소비자포럼:

퍼스트브랜드 대상 19년 연속 수상

**2023**

콘텐츠랩 설립

오로라CC 설립

# FINANCIALS

연혁 & 수상내역 / 재무제표 / ESG 경영

## 연결 재무상태표

(단위 : 백만원)

과 목	제 39 기 3분기말	제 38 기말	제 37 기말
<b>자 산 총 계</b>	<b>510,910</b>	<b>463,965</b>	<b>390,798</b>
유동자산	161,222	168,608	118,317
비유동자산	349,687	295,357	272,481
<b>부 채 총 계</b>	<b>365,975</b>	<b>329,480</b>	<b>262,907</b>
유동부채	266,648	205,102	152,821
비유동부채	99,326	124,378	110,086
<b>자 본 총 계</b>	<b>144,935</b>	<b>134,485</b>	<b>127,891</b>
자본금	5,381	5,381	5,381
자본잉여금	14,430	14,431	14,439
기타자본항목	(6,402)	(6,173)	(5,185)
기타포괄손익누계액	3,847	206	(1,052)
이익잉여금	122,142	114,413	108,308
<b>부채와 자본 총계</b>	<b>510,910</b>	<b>463,965</b>	<b>390,798</b>

## 연결 손익계산서

(단위 : 백만원)

과 목	제 39 기 3분기말(누적)	제 38 기말	제 37 기말
<b>수익(매출액)</b>	<b>176,015</b>	<b>231,694</b>	<b>178,076</b>
매출원가	83,622	127,025	99,058
<b>매출총이익</b>	<b>92,392</b>	<b>104,669</b>	<b>79,018</b>
판매비와관리비	67,504	86,320	68,412
<b>영업이익(손실)</b>	<b>24,887</b>	<b>18,349</b>	<b>10,606</b>
기타이익	3,527	9,030	8,812
기타손실	3,908	8,705	2,988
금융수익	2,396	5,928	2,027
금융원가	14,763	14,982	6,333
관계기업손익	0	0	0
법인세비용차감전순이익(손실)	12,139	9,621	12,124
법인세비용	3,884	2,059	2,641
<b>당기순이익(손실)</b>	<b>8,254</b>	<b>7,562</b>	<b>9,483</b>

# ESG MANAGEMENT

연혁 & 수상내역 / 재무제표 / ESG 경영



E

- E1. 폐기물 재활용
- E2. 친환경 원부자재 구매/사용
- E3. 제품폐기, 포장단계 환경성 개선
- E4. 환경경영 추진

RCS, GRS 인증 소재 사용  
 분해가능한 신소재 사용  
 전 제품 재사용 가능 포장재 사용  
 디지털 트랜스포메이션을 통한 리드타임 및 자원 절감

S

- S1. 소비자중심경영
- S2. 기업 공유가치창출 활동
- S3. 임직원 의견수렴
- S4. 남녀고용평등

소비자만족도 20년 연속 수상  
 사회 소외계층, 재난 지원 관련 연간 기부금액 2~3억원  
 익명채널운영, 조직문화 만족도 설문조사 실시  
 여성임직원 비율 46%

G

- G1. 지배구조 투명화
- G2. 윤리경영 시행
- G3. 감사기구 전문성
- G4. 사회책임경영

아메바 경영도입을 통한 임직원 참여경영 실시  
 고객만족과 임직원 상호존중 가치 최우선  
 내부 감사부서 설치 및 전문가 상시 근무  
 사회책임 및 법규준수, 나눔경영 구현



# CORE COMPETENCES

핵심 경쟁력 / 캐릭터 토이 / 캐릭터 브랜드

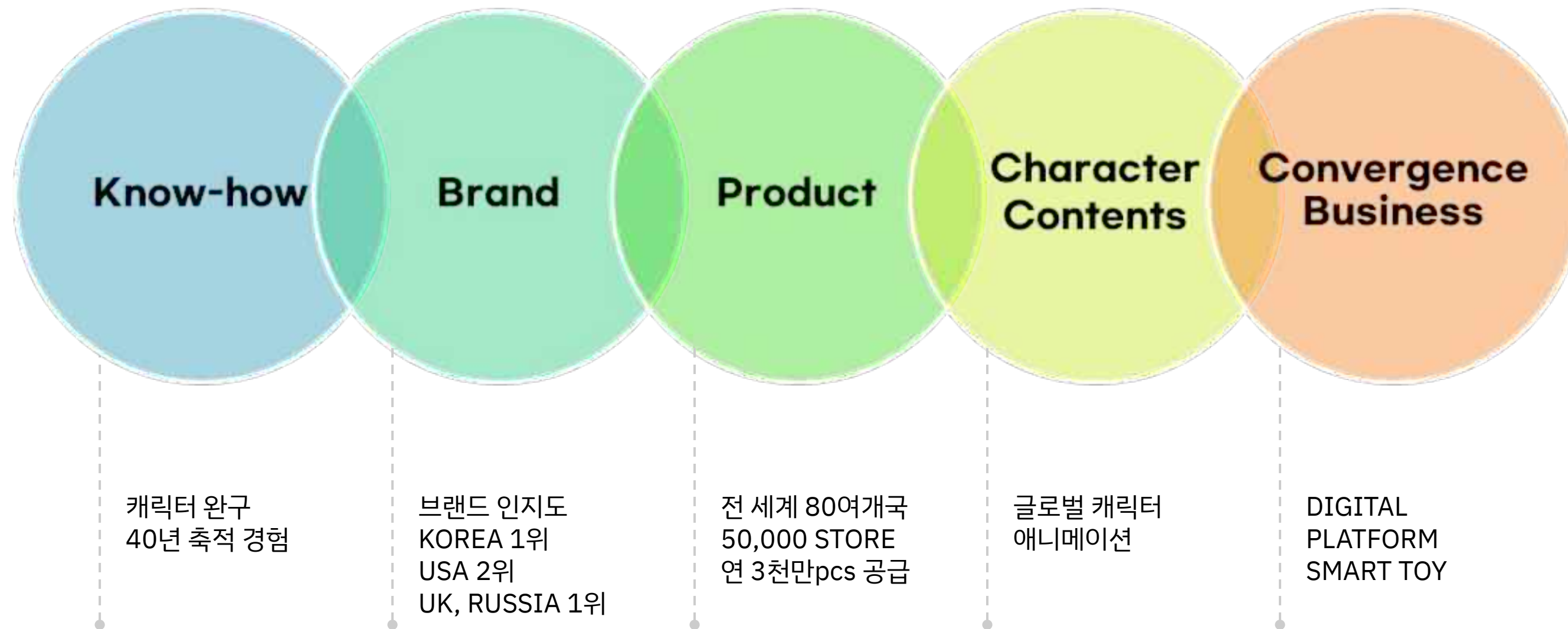

# CHARACTER TOYS

핵심 경쟁력 / **캐릭터 토이** / 캐릭터 브랜드

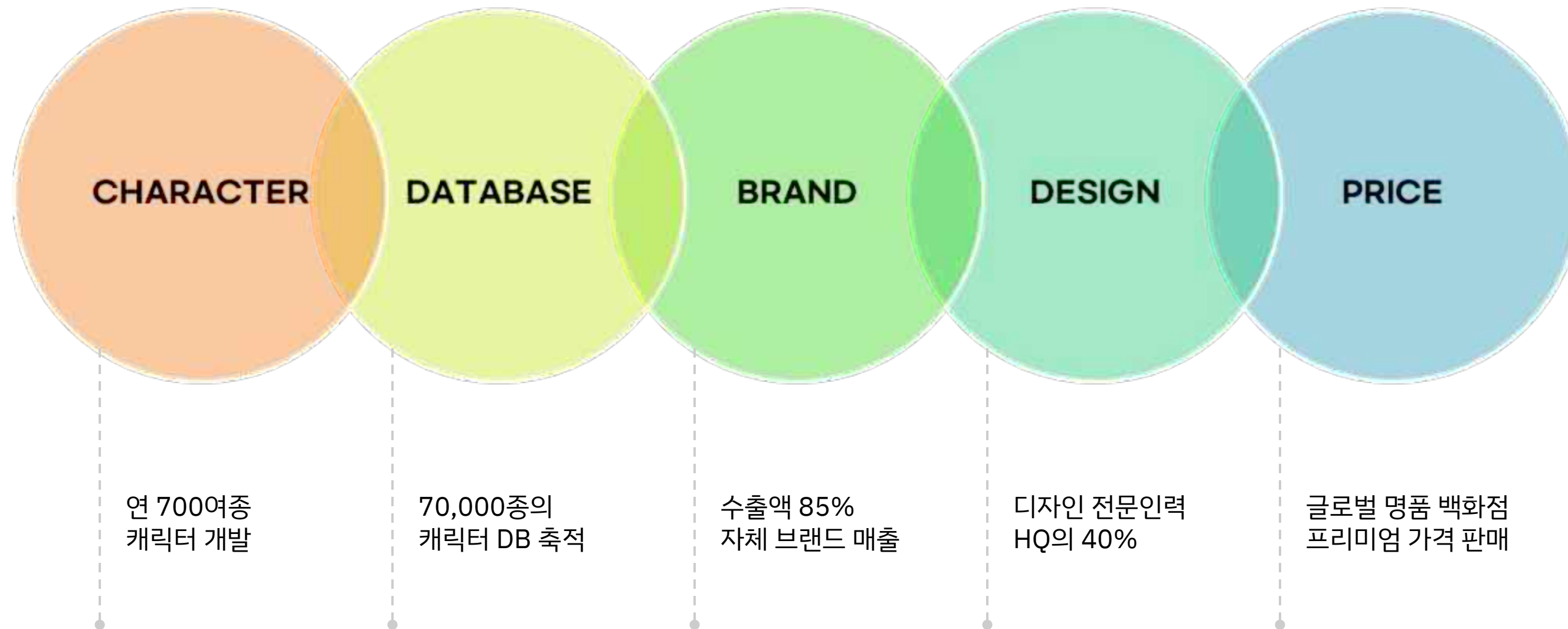



# CHARACTER BRANDS

핵심 경쟁력 / 캐릭터 토이 / 캐릭터 브랜드

## OSMU(One Source, Multi Use)

캐릭터 > 캐릭터 콘텐츠 > 다양한 자체브랜드를 통한 라이선싱 사업 확장



# GLOBAL TOY

글로벌 토이 : 네트워크 / 브랜드 / 라이선스 / SCM / R&D / 마케팅 & 영업

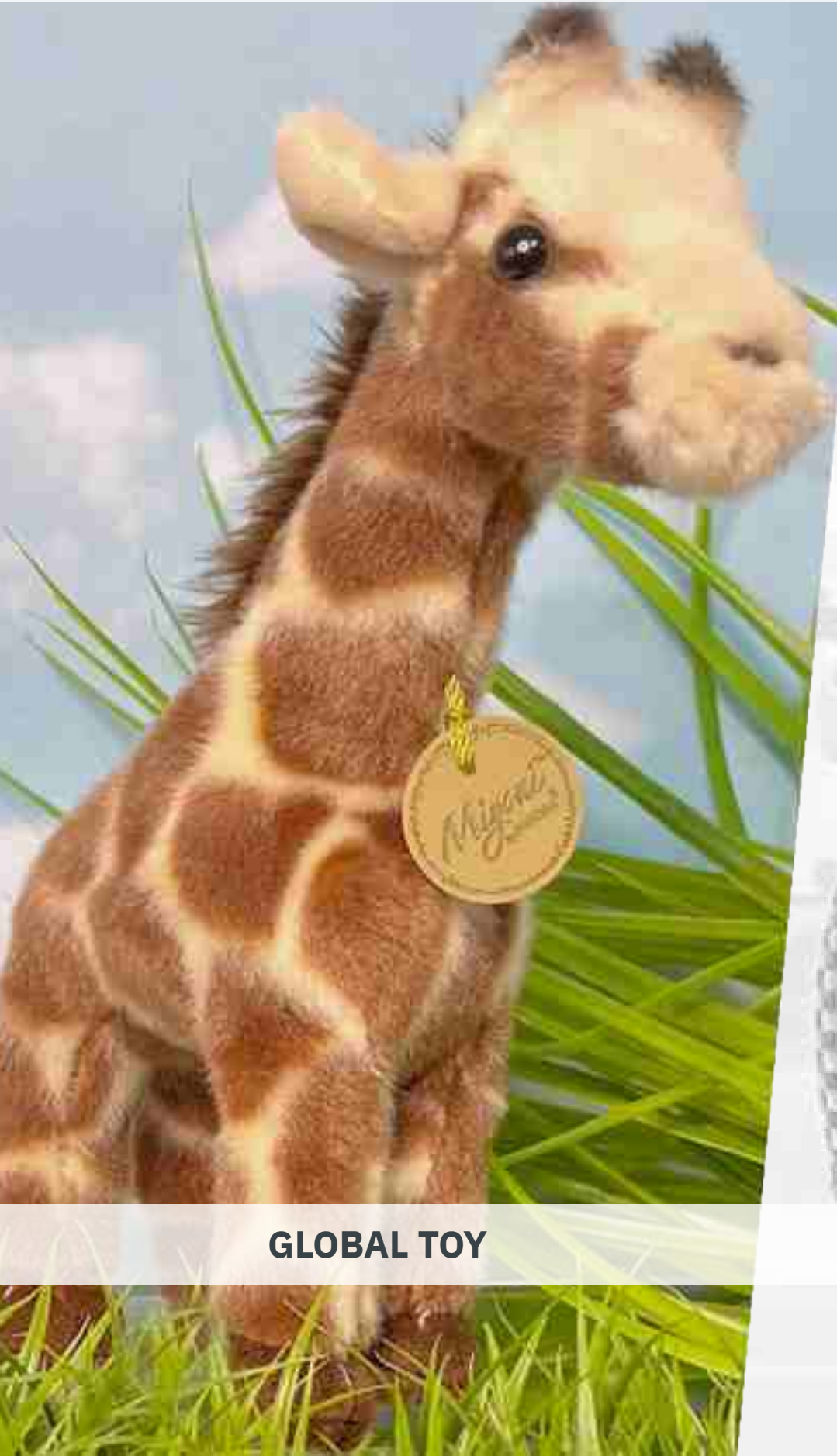

**GLOBAL TOY**



**KOREA TOY**



**CONTENT**



**GOLF & RESORT**

# GLOBAL NETWORK

글로벌 토이 : 네트워크 / 브랜드 / 라이선스 / SCM / R&D / 마케팅 & 영업

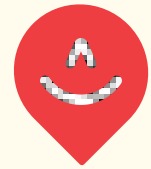

HQ : 서울  
오프라인몰 “토이플러스” 전국 17개점



판매법인  
미국, 영국, 독일, 홍콩



생산법인  
중국, 인도네시아

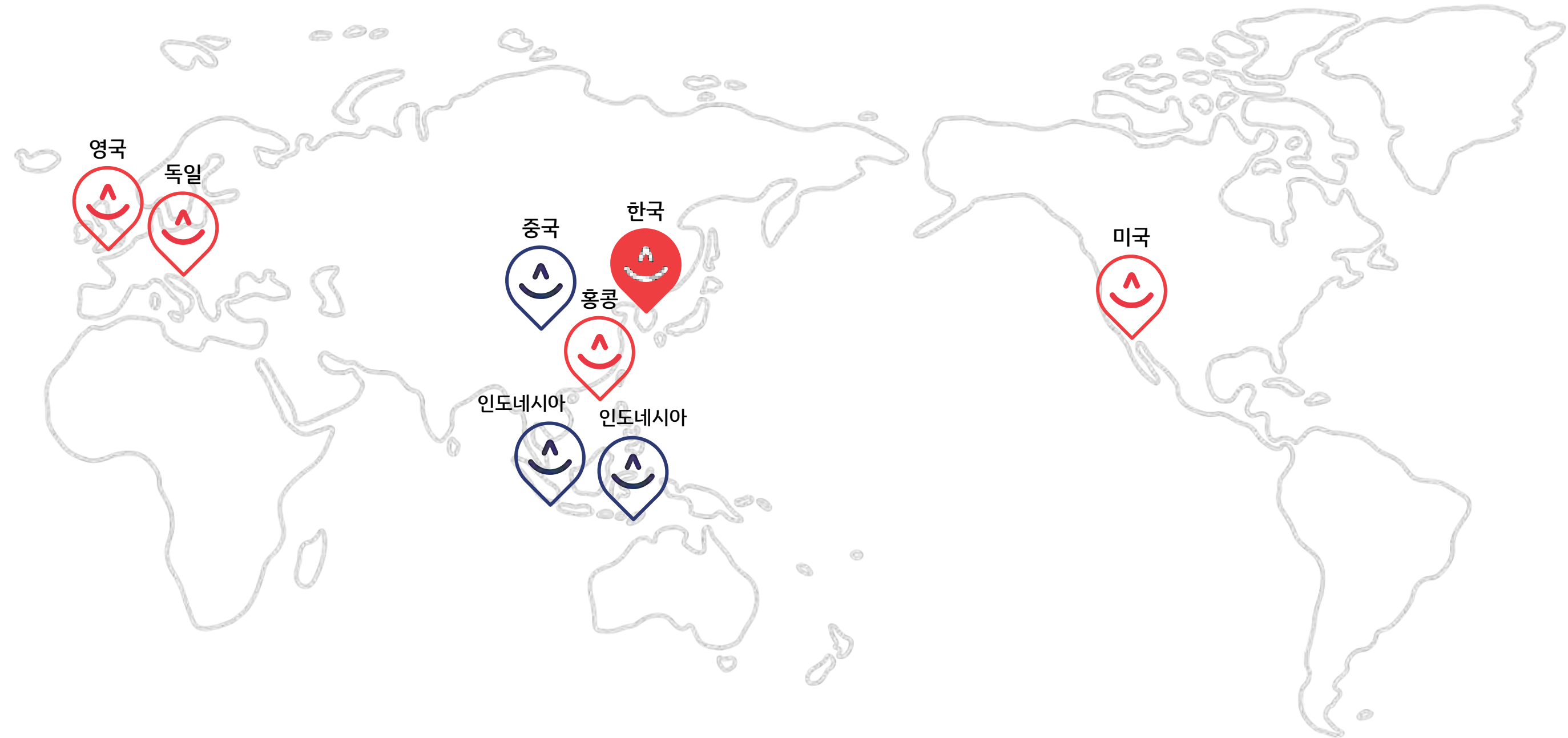

# GLOBAL NETWORK

글로벌 토이 : 네트워크 / 브랜드 / 라이선스 / SCM / R&D / 마케팅 & 영업

## 백화점/리테일러

- Harrods, Sunrise Records, Nordstrom

## 완구전문점 & 서점

- BARNES & NOBLE, Waterstone's, Detsky Mir

## 여행 & 면세점

- Dufry International, THE PARADISE SHOPS

## 편의점 & 약국

- WALGREENS, CVS Health, SHOPPERS

## 슈퍼마켓/잡화

- SAFEWAY, WHOLE FOODS, MEIJER

## 온라인

- Amazon, MB VARIETY, HEIRLOOM HOUSE



# GLOBAL BRAND

글로벌 토이 : 네트워크 / 브랜드 / 라이선스 / SCM / R&D / 마케팅 & 영업



자사 브랜드 제품  
개발/생산비중

# 85%

*Miyoni*  
by AURORA®

"미요니"는 현실감 있는 고품질의 동물 인형 라인입니다. 최고급 소재로 만들어진 이 시리즈는 정교한 에어브러시 디테일로 실제 동물처럼 생생한 모습을 선보입니다.



글로벌 토이 : 네트워크 / 브랜드 / 라이선스 / SCM / R&D / 마케팅 & 영업



안녕하세요! "팜팔즈" 파티에 초대합니다! 매력과 카리스마, 귀여움이 가득한 팜팔즈는 당신의 새로운 소울메이트, 애착인형이 될 작고 귀여운 인형 브랜드입니다.



글로벌 토이 : 네트워크 / 브랜드 / 라이선스 / SCM / R&D / 마케팅 & 영업



"에코네이션"은 재활용 플라스틱으로 만든 친환경적이면서도 부드럽고 포근한 인형 동물 라인입니다. 중간 사이즈의 인형 동물은 약 8개의 500ml 재활용 플라스틱 병을 재사용한 원단으로 만들어집니다.





# LICENSE BRAND

글로벌 토이 : 네트워크 / 브랜드 / 라이선스 / SCM / R&D / 마케팅 & 영업

## THE GRUFFALO®

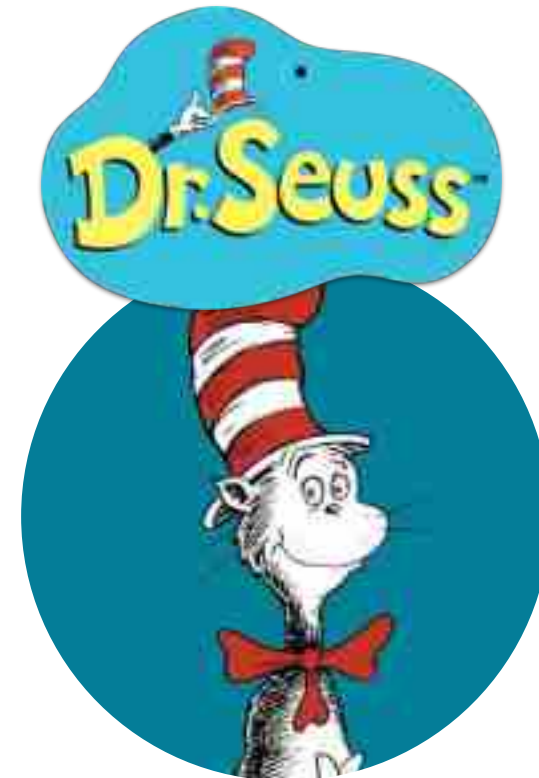

## MOOMIN®

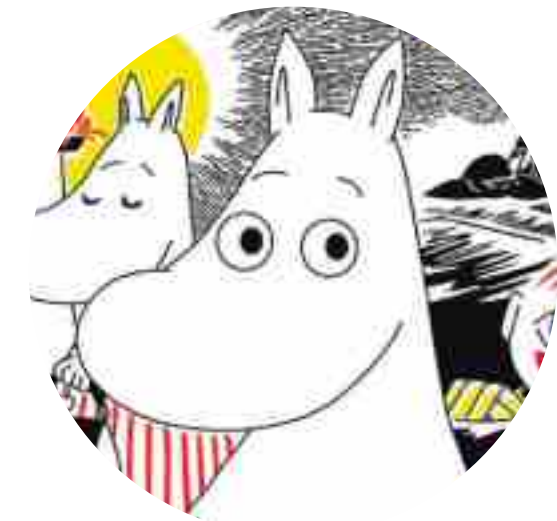

# LICENSE BRAND

글로벌 토이 : 네트워크 / 브랜드 / 라이선스 / SCM / R&D / 마케팅 & 영업



# MOLANG



# Fasty Peach



# LICENSE BRAND

글로벌 토이 : 네트워크 / 브랜드 / 라이선스 / SCM / R&D / 마케팅 & 영업



# BT21



# SCM : ONE-STOP SOLUTION

글로벌 토이 : 네트워크 / 브랜드 / 라이선스 / **SCM** / R&D / 마케팅 & 영업

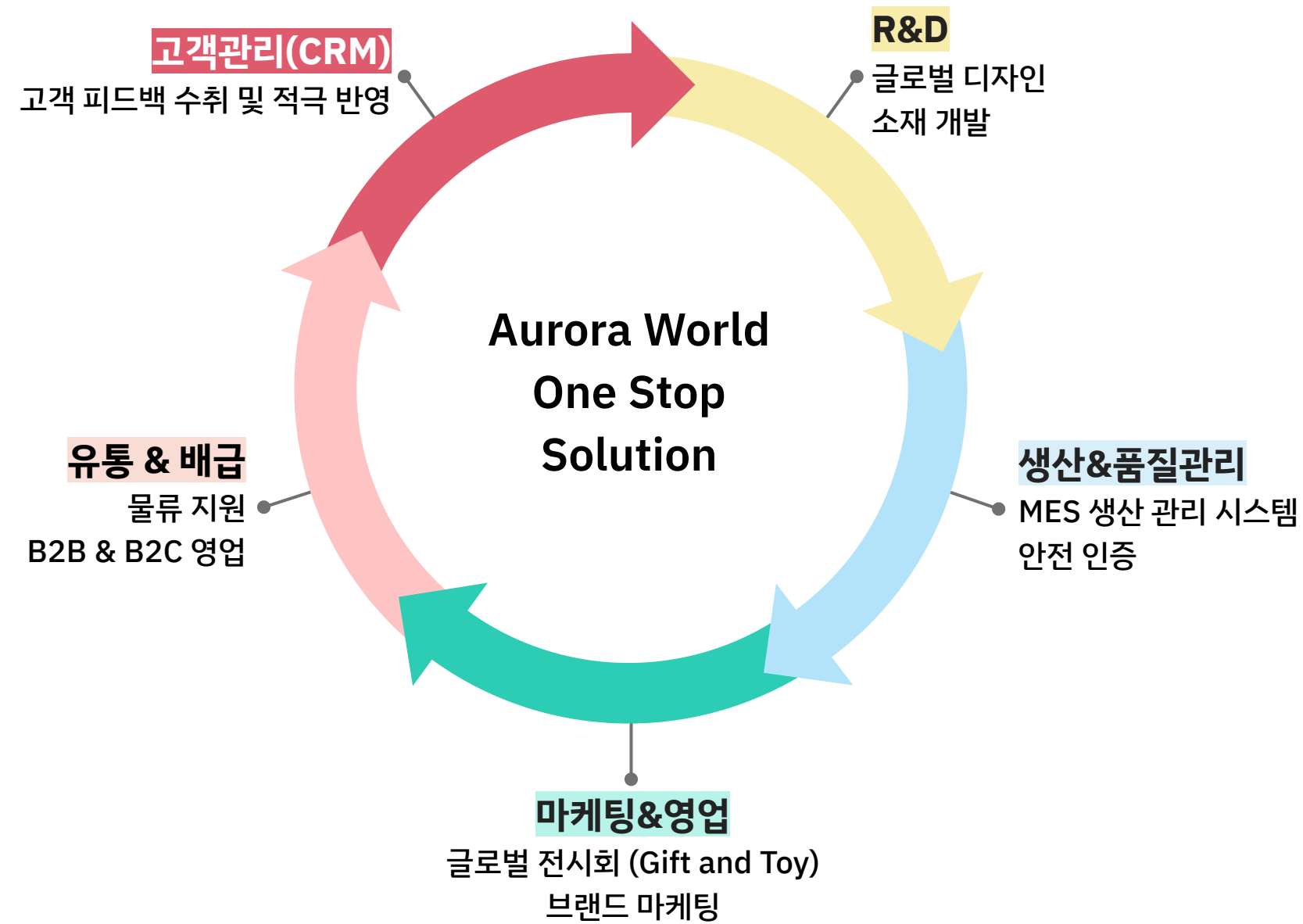

# GLOBAL R&D : DESIGN PROCESS

글로벌 토이 : 네트워크 / 브랜드 / 라이선스 / SCM / R&D / 마케팅 & 영업

트렌드분석

컨셉기획

캐릭터 아트웍

프로토타입 제작

디자인 품평

브랜드 기획

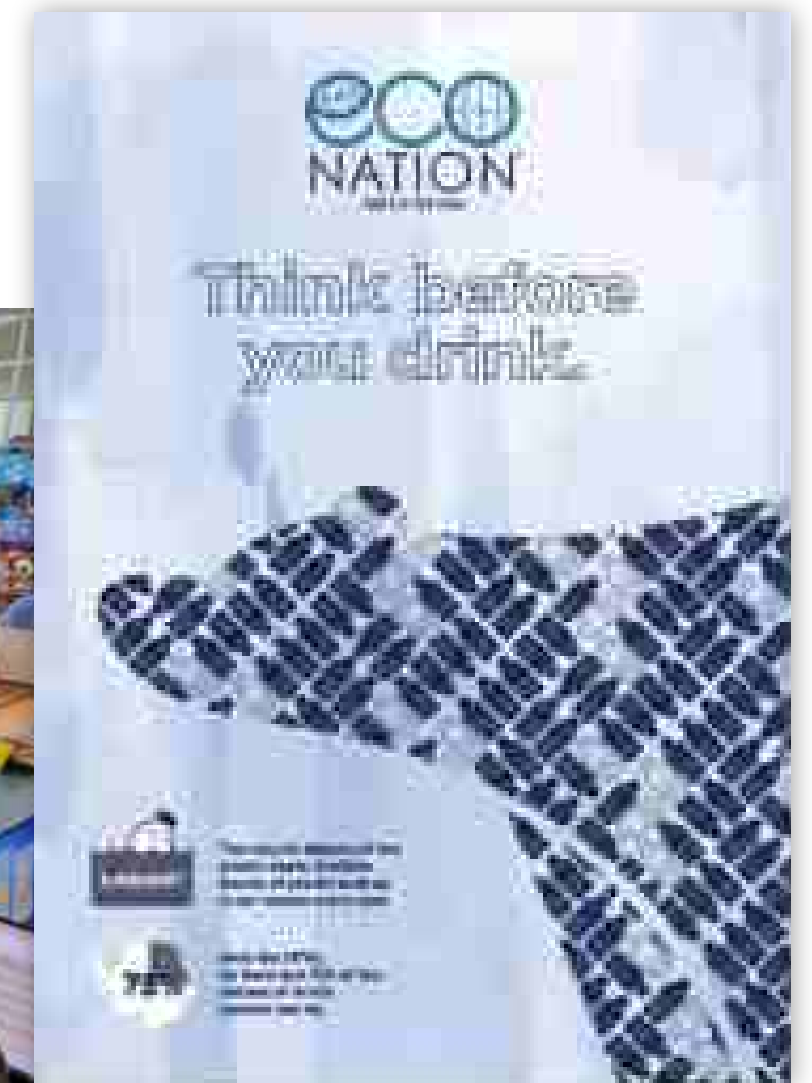
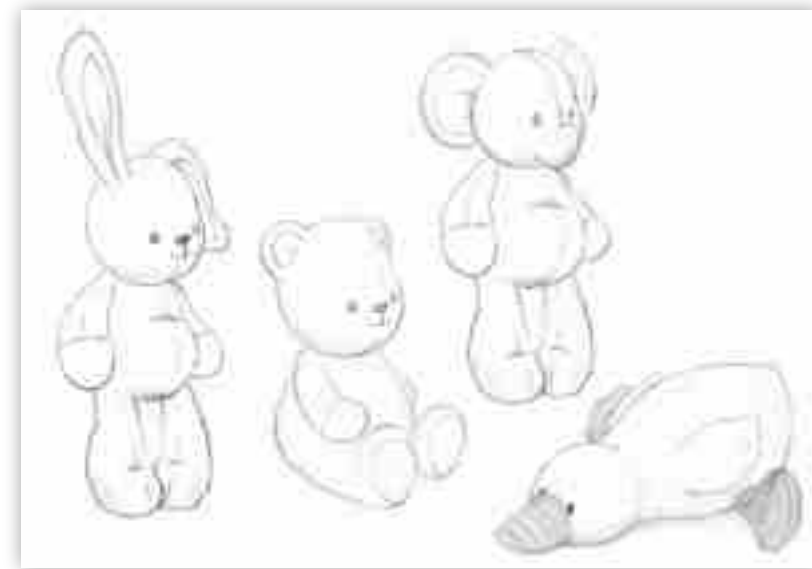

# GLOBAL R&D : DESIGN & PRODUCT AWARD

글로벌 토이 : 네트워크 / 브랜드 / 라이선스 / SCM / R&D / 마케팅 & 영업

미국, 영국, 한국에 위치한 디자인 그룹에서 매년 800 SKU의 제품을 개발합니다.  
디자인 연구소와 디자인 의장권을 보유하고 있으며 최근 3년간 해외 디자인 19개 부문을 수상하였습니다.



# GLOBAL R&D : MATERIAL

글로벌 토이 : 네트워크 / 브랜드 / 라이선스 / SCM / **R&D** / 마케팅 & 영업

다양한 원사, 원단 파트너사와 협업하여 RCS, GRS 인증의 친환경 소재를 개발합니다.  
오로라의 모든 제품은 소프트한 터치감과 다양한 컬러, 무늬를 구현한 독자적인 소재를 사용합니다.

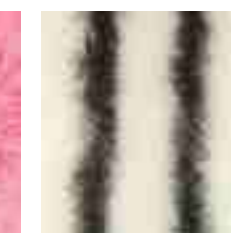
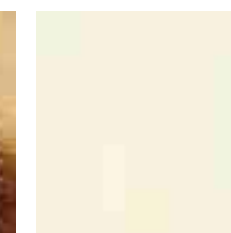
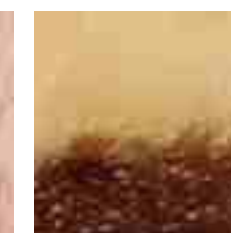
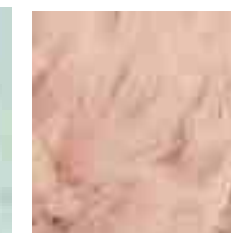
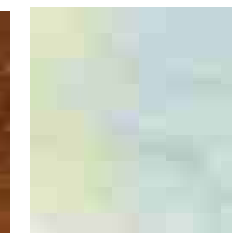
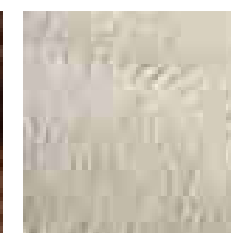
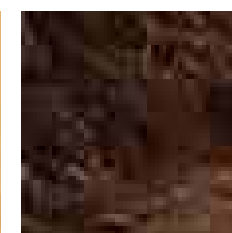
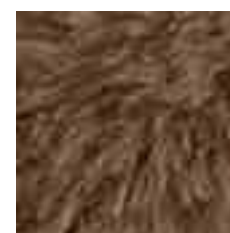
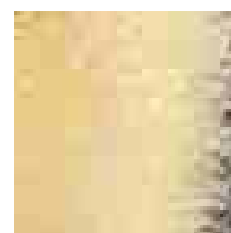
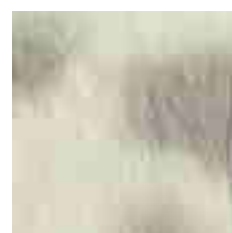
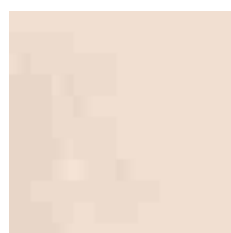
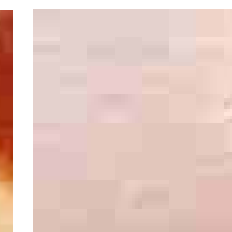
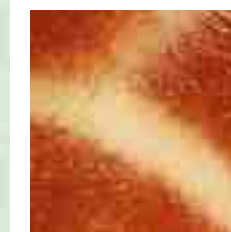
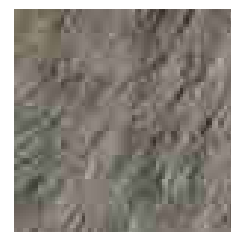
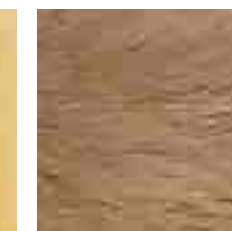
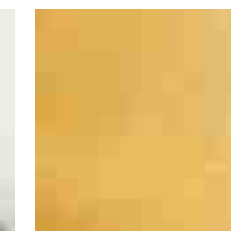
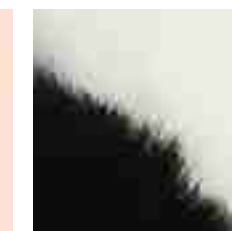
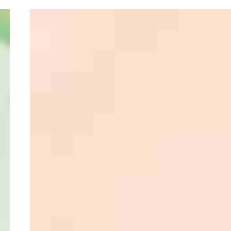
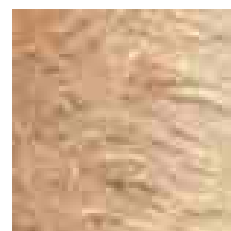
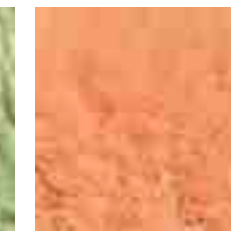
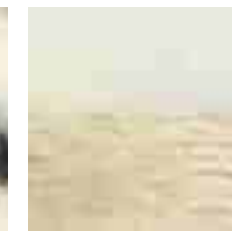
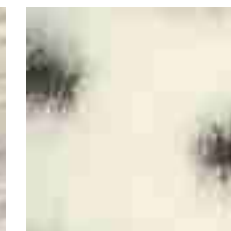
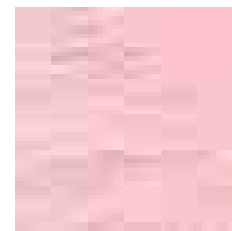
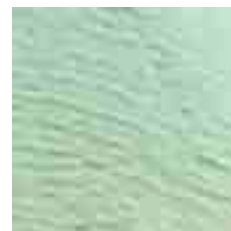

# GLOBAL R&D : MATERIAL

글로벌 토이 : 네트워크 / 브랜드 / 라이선스 / SCM / R&D / 마케팅 & 영업

미국과 유럽의 토이 안전성에 대한 표준규격을 동시에 충족하는 신뢰성 있는 제품을 개발합니다.

- ASTM F963-17: Standard Consumer Safety Specification on Toy Safety
- EN 71: Toy Safety Standard and Testing



**SGS**  
**Test Report** No. F890160LF-C15A01A23-04737 Issued Date: 2023.06.06 Page 1 of 8  
 AURORA WORLD CORPORATION  
 Aurora World F&G Bldg. 3/F, Gamsil-dong, Kangnam-gu, Seoul, Korea

The following sample(s) was/were submitted and identified by/on behalf of the client as:-

SGS File No.	A7FA23-04737
Sample Description	DRAGON (MINT)
Detail of Sample	Dragon (MINT) by stuffed projector fibers and plastic petals, having plastic eyes and information label.
Style no./Item no.	220690C
Order No.	-
Buyer	-
Manufacturer	PT. AURORA WORLD CIANJUR JL. RAJA BANDUNG CIANJUR, KP. GARJUK, RT. 02RW, 01, 05 DELAJAMBE, KEC SURALUYU, KAB CIANJUR, WEST JAVA, INDONESIA
Country of Origin	INDONESIA
Country of Destination	-
Labeled age grading	None
Requested age	None
SGS assessed age (based on CEN ISO 8124-8:2015 Age Determination guidelines)	All ages
Customer Requested Date	2023.06.29
Test Period	Please refer to following page (s)
Test Method	Please refer to following page (s)
Test Results	The results are extracted from various reports according to the declaration provided by client. Please refer to following page(s).
Report Comments	The results shown in this test report refer only to the sample(s) tested unless otherwise stated. This test report is not related to Korea Laboratory Accreditation Scheme. The statement of conformity was made on the requested specification or standard. The decision made would be based on the binary statement (Pass/Fail) according to IAC-06/D/0218 guideline 4.2.1 without taking measurement uncertainty into account by applicant's agreement.

This document is the property of SGS and is not to be used for any other purpose without the prior written consent of SGS. The user of this document is responsible for its use and for the accuracy of the information contained therein. The user of this document is also responsible for the accuracy of the information contained therein. The user of this document is also responsible for the accuracy of the information contained therein. The user of this document is also responsible for the accuracy of the information contained therein.

**CE** **DOC**  
 Declaration Of Conformity

We **CHIPSEN Co., Ltd.**  
 BI C-12, 15, Gyeongin-ro 53-gil, Guro-gu, Seoul, Republic of Korea

DECLARE ON OUR SOLE RESPONSIBILITY THAT THE PRODUCT  
 KIND OF EQUIPMENT : BLE Module  
 TYPE-DESIGNATION : Bo7-nEET21

This EC-Declaration of conformity is following the provisions of RED RADEO EQUIPMENT DIRECTIVE 2014/53/EU, RoHS DIRECTIVE 2011/65/EU.  
 It is confirmed that a sample of the product has been tested and found in conformity with below standard(s):

**RED** ETSI EN 300 320 V2.2.2  
 ETSI EN 300 320 V2.1.1 (2016)  
 ETSI EN 62360-1:2014+A11:2017  
 EN 62311:2008

**RoHS** EN 62323 series  
 EN IEC 63000:2018

Detailed specification of the tested product shown in the following test report(s):  
 RED Test Report : IORT-TR-C210508-0A, K11T2102-001522  
 RoHS Test Report : RE-P-210223-1-013

Date of issue :  
 Authorized by :  
**CHIPSEN**  
 CHIPSEN Co., Ltd.



# GLOBAL MARKETING & SALES : SNS AND DIGITAL

글로벌 토이 : 네트워크 / 브랜드 / 라이선스 / SCM / R&D / 마케팅 & 영업



#auroraworld

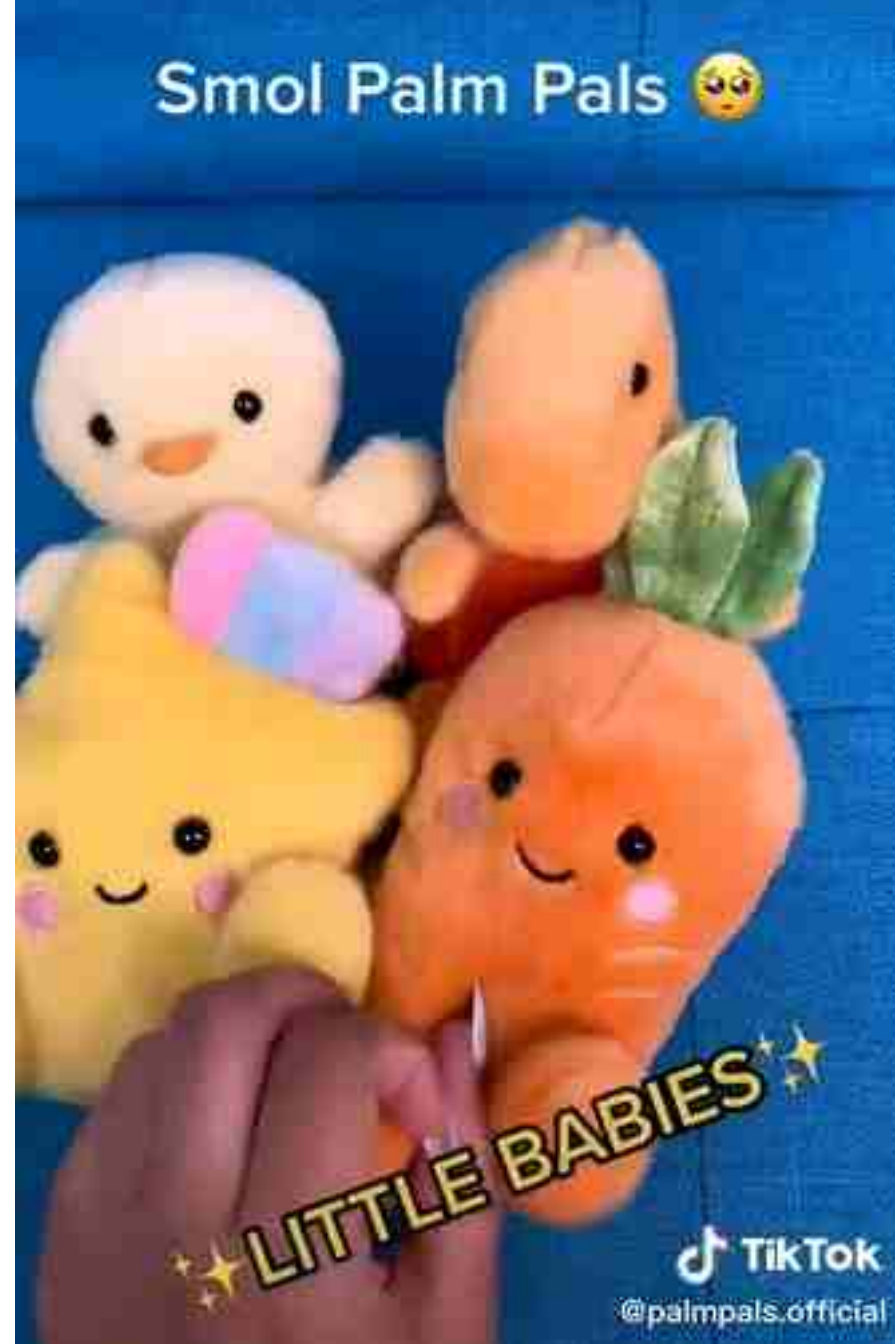

# GLOBAL MARKETING & SALES : OFFLINE EXHIBITION

글로벌 토이 : 네트워크 / 브랜드 / 라이선스 / SCM / R&D / 마케팅 & 영업

- 정기적인 글로벌 토이 & 기프트 쇼 참석
  - Atlanta Gift Show (미국/1월)
  - Nuremberg Toy Fair (독일/2월)
  - NEC Spring Fair (영국/2월)
  - New York Toy Fair (미국/9월)



- 미국, 영국, 독일, 홍콩의 글로벌 판매법인



# KOREA TOY

국내 **TOY** : 토이플러스 / 캐릭터 상품화 사업 / 파트너사 / ODM



GLOBAL TOY



KOREA TOY



CONTENT



GOLF & RESORT

## RETAIL BUSINESS : TOYPLUS

국내 토이 : **토이플러스** / 캐릭터 상품화 사업 / 파트너사 / ODM

토이플러스는 오로라월드가 운영하는 장난감 전문매장으로 자사 제품부터 다양한 파트너 브랜드의 완구를 판매하고 있습니다.

# 토이플러스

**서울·경기** 마리오아울렛/올림픽공원  
동탄/구리/일산/의정부/화성/죽전/송산  
판교파미어스몰/엘마트구리  
스타필드부천/스타필드위례

**인천** 스퀘어원

**부산** 스타필드명지



# TOYPLUS : ONLINE STORE

국내 토이 : **토이플러스** / 캐릭터 상품화 사업 / 파트너사 / ODM



<https://www.toyplus.co.kr>

# CHARACTER LICENSE & MERCHANDISING PROCESS

국내 토이 : 토이플러스 / 캐릭터 상품화 사업 / 파트너사 / ODM

오로라월드가 국내에서 제작하는 모든 완구는 2D 그래픽디자인, 3D 모델링, mock-up, 금형설계 전체를 직접 개발하여 판매합니다.

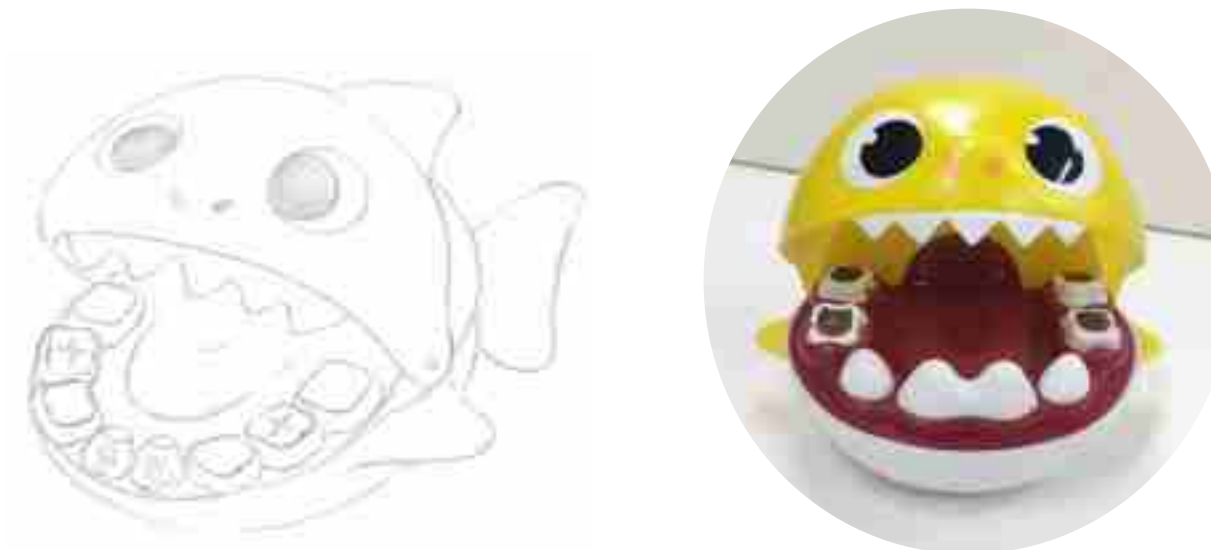

# CHARACTER LICENSE & MERCHANDISING

국내 토이 : 토이플러스 / 캐릭터 상품화 사업 / 파트너사 / ODM

새롭게 떠오르고 있는 캐릭터 및 애니메이션을 지속적으로 발굴하고 있으며 해당 IP가 가진 특징을 구현할 수 있도록 시장조사 및 상품 기획, 개발의 과정을 통해 상품을 출시하고 있습니다.



AURORA × 하얀오리



AURORA × 산리오코리아



AURORA × 더핑크퐁컴퍼니



AURORA × LINE FRIENDS



# OUR PARTNERS

국내 토이 : 토이플러스 / 캐릭터 상품화 사업 / 파트너사 / ODM

## Retail Partners

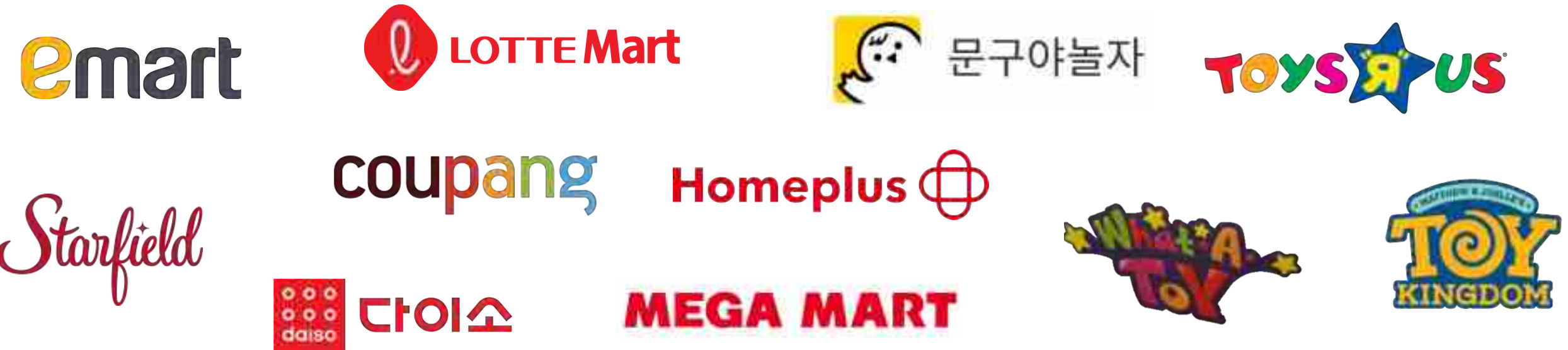

## TOYPLUS Partners





# ODM PARTNERSHIPS

국내 토이 : 토이플러스 / 캐릭터 상품화 사업 / 파트너사 / ODM

오로라의 축적된 경험과 독자적인 노하우를 바탕으로 다양한 고객사에게 상품 기획부터 디자인 개발, 생산의 전 과정에 대한 서비스를 제공하는 ODM 사업을 진행하고 있습니다.



## SAMSUNG



## KAKAO FRIENDS



# ODM PARTNERSHIPS

국내 토이 : 토이플러스 / 캐릭터 상품화 사업 / 파트너사 / ODM



# CONTENT

콘텐츠 : 유후와 친구들 / 수상 및 주요실적 / 미디어 배급 / 넷플릭스 / 라이선스 & 상품화 / 뉴미디어 콘텐츠



**GLOBAL TOY**



**KOREA TOY**



**CONTENT**



**GOLF & RESORT**

# YOOHOO

콘텐츠 : 유후와 친구들 / 수상 및 주요실적 / 미디어 배급 / 넷플릭스 / 라이선스 & 상품화 / 뉴미디어 콘텐츠

1

## 환경보호

멸종위기동물에 기반한 캐릭터들을 통해 시청자들에게 자연스럽게 환경보호에 관한 메시지를 전달

2

## 수집

100개 이상의 동물친구들 인형을 모두 수집해보자  
12년간 전세계 1억개의 완구 판매 실적!



# AWARDS & PARTNERSHIPS

연도	내역
2020	대한민국 콘텐츠 대상 (장관상), 애니메이션
2018	Book of the Year, Creative Child Magazine Award  Preferred Choice Award, Creative Child Magazine Award
2017	Mom's Choice Awards Silver Prize  Dr. Toy Award
2015	맥도날드 해피밀 프로모션 (전유럽 40개국)  Tillywig Brain Child Award, USA
2014	독일의 Simba Toys 파트너십 (독일에서 130만개 피규어 판매)  영국 체싱턴 어린이 동물원 단독 스폰서 (유후와 친구들 존)
2013	맥도날드 해피밀 프로모션 (전유럽 40개국)  Tillywig Top Fun award, USA  대한민국 콘텐츠 대상 (장관상), 캐릭터
2011	Brand Awareness #2 by GiftBeats Survey, USA

콘텐츠 : 유후와 친구들 / 수상 및 주요실적 / 미디어 배급 / 넷플릭스 / 라이선스 & 상품화 / 뉴미디어 콘텐츠

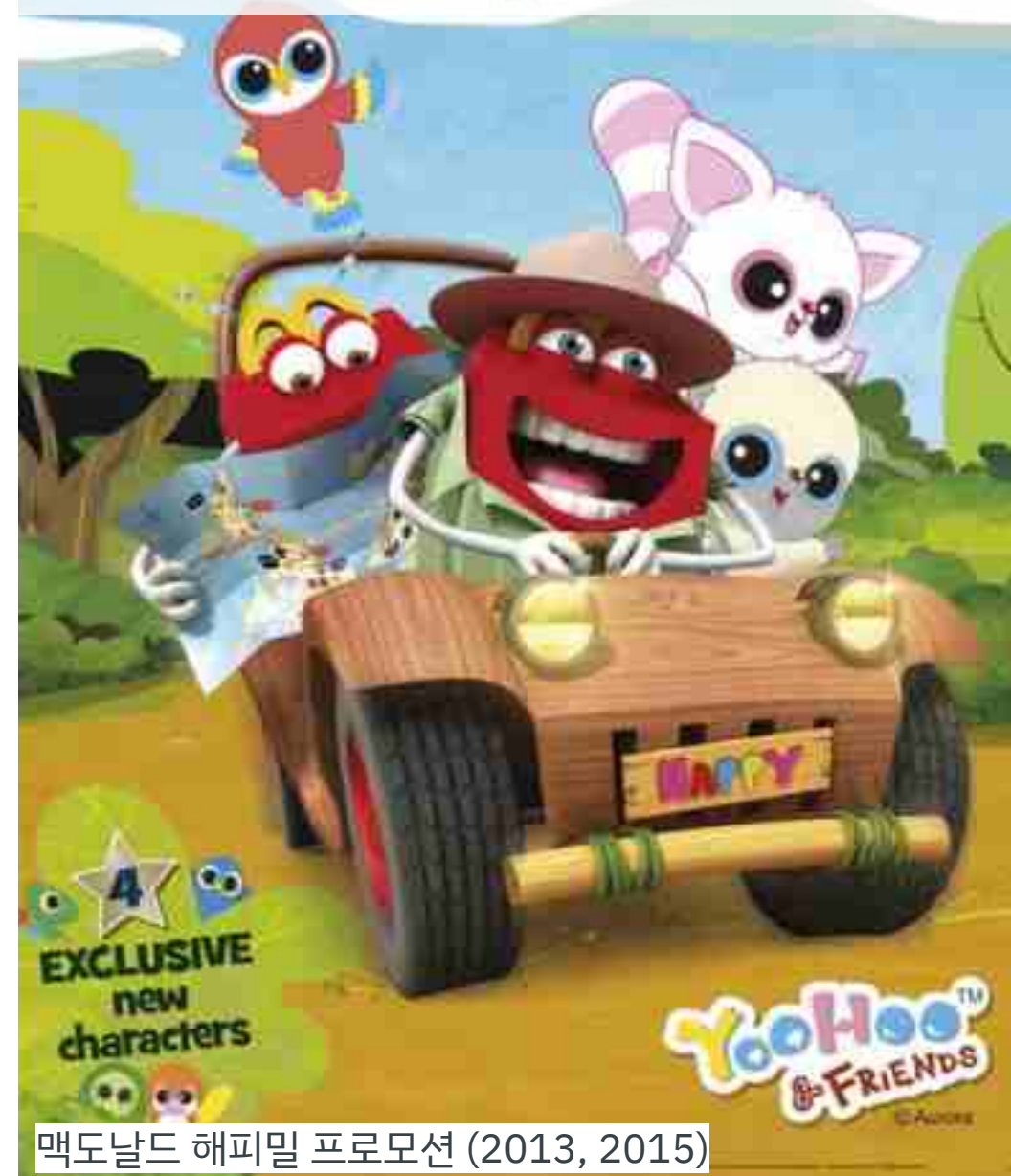

맥도날드 해피밀 프로모션 (2013, 2015)



영국 체싱턴 어린이 동물원 유후존 (2014~)



독일 Simba Toys 파트너십 (2014)



# MEDIA DISTRIBUTION

콘텐츠 : 유후와 친구들 / 수상 및 주요실적 / 미디어 배급 / 넷플릭스 / 라이선스 & 상품화 / 뉴미디어 콘텐츠



# NETFLIX

콘텐츠 : 유후와 친구들 / 수상 및 주요실적 / 미디어 배급 / 넷플릭스 / 라이선스 & 상품화 / 뉴미디어 콘텐츠



## NOW STREAMING

"아시아 최초 캐릭터 애니메이션"  
넷플릭스 오리지널 시리즈



# LICENSE & MERCHANDISING

콘텐츠 : 유후와 친구들 / 수상 및 주요실적 / 미디어 배급 / 넷플릭스 / 라이선스 & 상품화 / 뉴미디어 콘텐츠

TOYS



F&B



BACK TO SCHOOL



FASHION



OUTDOOR



HOUSEWARE

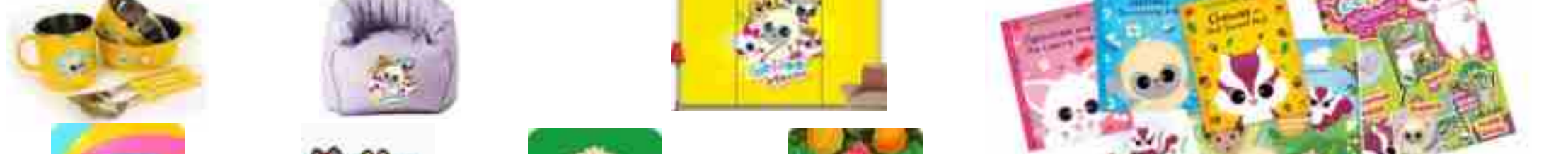

GAME & APPS

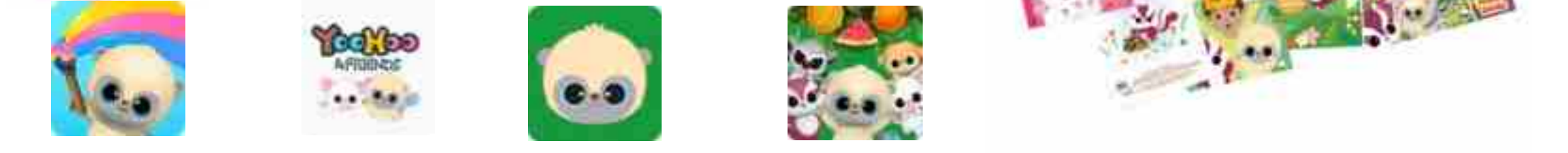



## NEW MEDIA CONTENT

콘텐츠 : 유후와 친구들 / 수상 및 주요실적 / 미디어 배급 / 넷플릭스 / 라이선스 & 상품화 / **뉴미디어 콘텐츠**

오로라월드 콘텐츠랩은  
콘텐츠 소비시장을 장악하는 뉴미디어 플랫폼에서  
지속가능한 팬덤과 커뮤니티를 구축할 수 있는  
중독성 강한 콘텐츠를 자체 기획, 제작, 배급합니다.

1

NICHE IDENTIFICATION  
장르/서브컬처 정의

2

QUALITY CONTENT  
모션캡처를 활용한 콘텐츠 수준 최적화

3

CONSISTENCY  
일관적이고 체계적인 콘텐츠 배포

4

COMMUNITY BUILDING  
댓글 소통, 라이브 Q&A 등 커뮤니티와 소통

5

CONTENT PROMOTION  
다른 크리에이터들과 협업 및 다양한 플랫폼 확장

6

FEEDBACK APPLICATION  
커뮤니티의 피드백을 적시에 적용가능한 제작

# GOLF & RESORT

골프 & 리조트 : 오로라컨트리클럽



GLOBAL TOY



KOREA TOY



CONTENT



GOLF & RESORT

# AURORA COUNTRY CLUB

골프 & 리조트 : 오로라컨트리클럽

- 위치: 강원도 원주시 신림면 구학리 산47-4
- 코스: 18홀 72파 6,069m

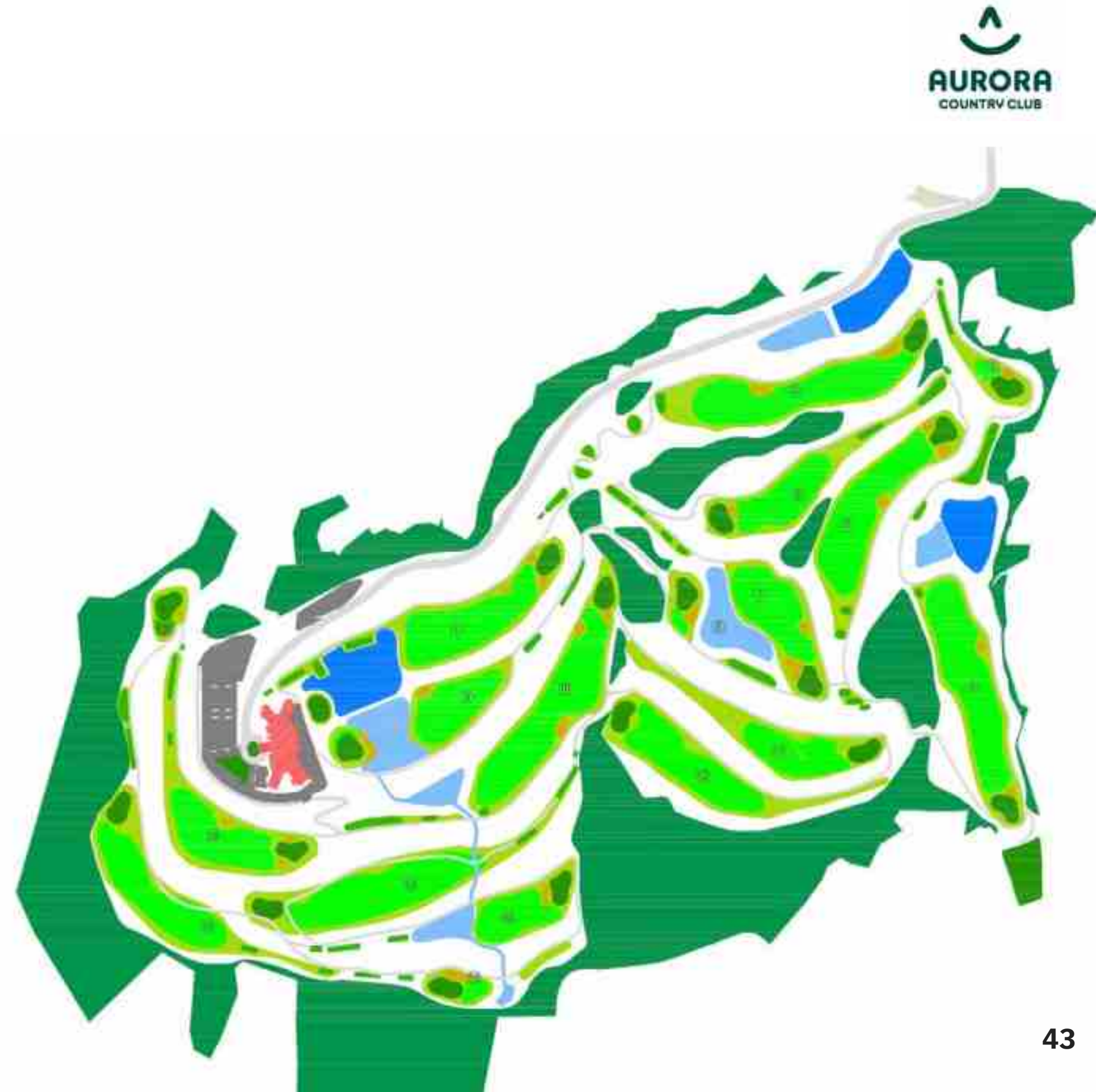

**AURORA**

오로라월드 주식회사

서울 강남구 테헤란로 624  
[kor.auroraworld.com](http://kor.auroraworld.com)